

# L'ANNUAIRE

## CONSULTATIONS HOSPITALIÈRES DU NORD DE LA CÔTE-D'OR

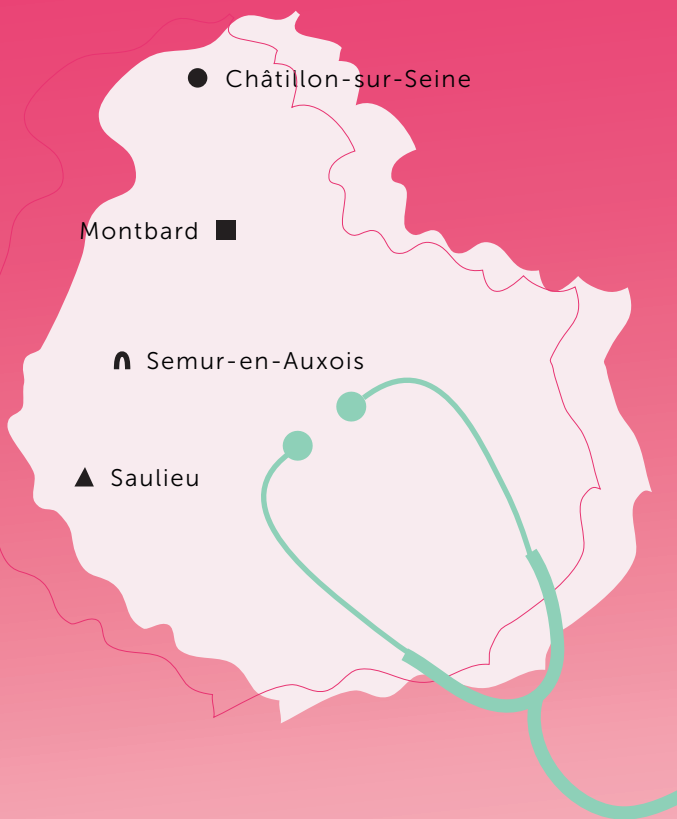

AVRIL 2026



# INFORMATIONS PRATIQUES

## ● Hôpital de proximité de Châtillon-sur-Seine

Secrétariat médical : 03 80 81 73 62  
2 rue Claude Petiet  
21 400 Châtillon-sur-Seine

## ■ Hôpital de proximité de Montbard

Secrétariat médical : 03 80 92 63 71  
24 rue Auguste Carré  
21 500 Montbard

## ▲ Hôpital de proximité de Saulieu

Secrétariat médical : 03 80 90 55 10  
2 rue Courtépée  
21 210 Saulieu

## ∩ Centre Hospitalier de Semur-en-Auxois

Accueil - Standard : 03 80 89 64 64  
3 avenue Pasteur  
21 140 Semur-en-Auxois

Madame, Monsieur,

Parce que votre santé est notre priorité, ce guide a été conçu pour vous accompagner dans vos démarches de soins et faciliter votre accès aux consultations spécialisées proposées près de chez vous.

Les centres hospitaliers du nord Côte-d'Or mettent à disposition des habitants un large éventail de consultations médicales spécialisées. Réalisées par des praticiens hospitaliers, ces consultations ne nécessitent pas d'hébergement et s'intègrent pleinement dans le parcours de soins.

Elles peuvent intervenir à différents moments : en complément d'une consultation de ville, pour préparer une hospitalisation ou assurer un suivi après une intervention.

Ce document rassemble de façon claire et synthétique l'ensemble des consultations hospitalières disponibles sur le territoire. Il a pour vocation de rendre l'offre de soins plus lisible, plus accessible, et mieux adaptée aux besoins de chacun.

Les établissements publics de santé du nord Côte-d'Or s'engagent chaque jour avec professionnalisme et bienveillance à garantir un accès équitable à des soins diversifiés et de qualité, au plus près de la population.

Ce guide vous est dédié. Il reflète notre volonté commune : vous offrir un accompagnement médical attentif, humain et accessible à tous.

Sévena RELLAND  
Directrice de la direction commune  
des établissements du Nord Côte-d'Or



## 09 MÉDECINE

- P.10      Angiologie
- P.10      Cancérologie - Oncologie
- P.11      Cardiologie
- P.11      Dermatologie
- P.12      Diabétologie - Endocrinologie
- P.12      Gastro-entérologie
- P.13      Gériatrie-consultations mémoire
- P.13      Hématologie
- P.14      Infectiologie
- P.14      Médecine du sport - PRP
- P.14      Néphrologie
- P.15      Neurologie
- P.15      ORL
- P.15      Plaies et pansements
- P.16      Pneumologie
- P.16      Rhumatologie
- P.17      Soins Médicaux de Réadaptation
- P.17      Toxine Botulique



## 21 CHIRURGIE

- P.22      Anesthésie
- P.22      Chirurgie gynécologique
- P.23      Chirurgie maxillo-faciale, plastique et de la main
- P.24      Chirurgie orale - Odontologie
- P.25      Chirurgie orthopédique
- P.25      Chirurgie urologique
- P.26      Chirurgie vasculaire
- P.26      Chirurgie viscérale et digestive
- P.26      Ophtalmologie



## 29 FEMME, MÈRE, ENFANT

- P.30      Gynécologie - Obsétricale - Contraception
- P.32      Échographie obsétricale
- P.33      Préparation à la naissance
- P.34      Pédiatrie



## 37 PSYCHIATRIE

- P.38      Addictologie
- P.38-39      Psychiatrie Adultes
- P.40      Psychiatrie Enfants & Adolescents

## 43 PLATEAU TECHNIQUE



- P.44      Imagerie médicale
- P.45      Laboratoire de territoire
- P.45      PUI de territoire



## 47 ACTIVITÉ DE RÉÉDUCATION



- P.48      Diététique
- P.48      Orthophonie
- P.48      Orthoptie
- P.49      Traitement de la douleur



## 51 DOMICILE & ACCOMPAGNEMENT

- P.52      Centre de Ressources Territorial
- P.52      Équipe Mobile de Soins Palliatifs
- P.53      Équipe Mobile Gériatrique
- P.53      Equipe Spécialisée Alzheimer et de la Mémoire
- P.54      Plateforme d'Accompagnement et de Répit
- P.55      Service de Soins Infirmiers à Domicile

# PRÉPARER SA CONSULTATION



Si vous souhaitez annuler votre rendez-vous, il est important de prévenir le secrétariat le plus tôt possible !



## LES DOCUMENTS À APPORTER

- ✓ Carte vitale en cours de validité
- ✓ Carte mutuelle en cours de validité
- ✓ Lettre du médecin traitant si elle existe
- ✓ Moyen de paiement

Tout document justifiant d'une situation particulière : attestation d'Aide Médicale d'Etat (AME), attestation de Couverture Médicale Universelle (CMU), carte euro péenne pour les ressortissants CEE...



## LES ÉTAPES

- Prenez rendez-vous auprès du secrétariat
- Présentez-vous au secrétariat dès votre arrivée ou enregistrez-vous sur les bornes d'accueil de l'établissement avant de donner le document édité au secrétariat.
- Patientez dans la salle d'attente du lieu de votre consultation.

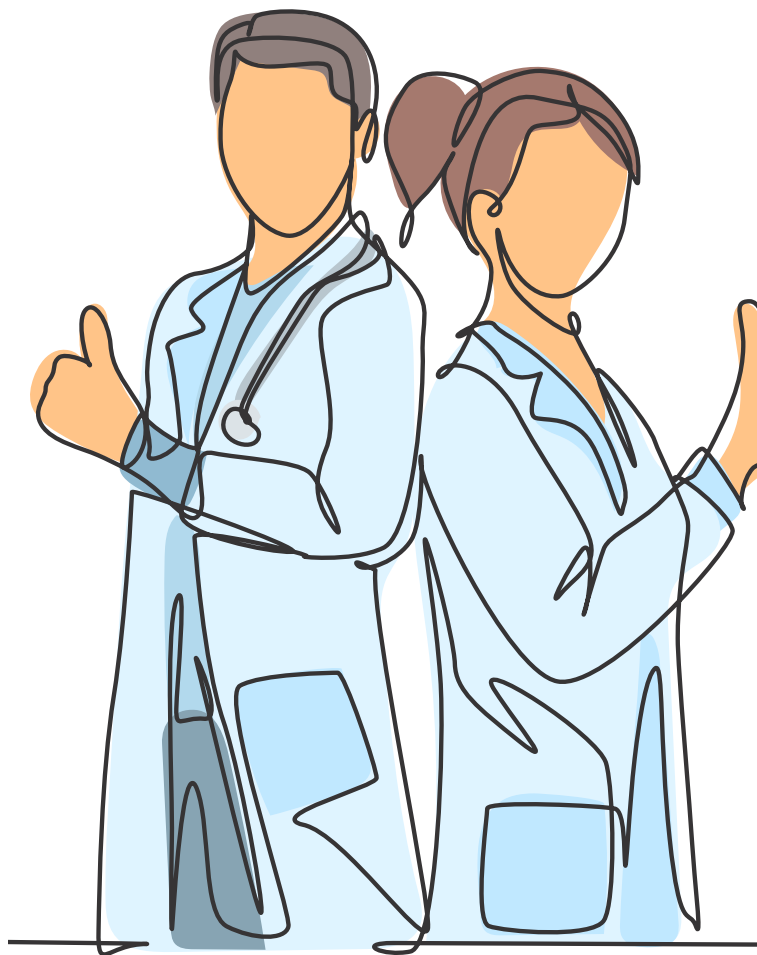



# MÉDECINE

- P.10      [Angiologie](#)
- P.10      [Cancérologie - Oncologie](#)
- P.11      [Cardiologie](#)
- P.11      [Dermatologie](#)
- P.12      [Diabétologie - Endocrinologie](#)
- P.12      [Gastro-entérologie](#)
- P.13      [Gériatrie-consultations mémoire](#)
- P.13      [Hématologie](#)
- P.14      [Infectiologie](#)
- P.14      [Médecine du sport - PRP](#)
- P.14      [Néphrologie](#)
- P.15      [Neurologie](#)
- P.15      [ORL](#)
- P.15      [Plaies et pansements](#)
- P.16      [Pneumologie](#)
- P.16      [Rhumatologie](#)
- P.17      [Soins Médicaux de Réadaptation](#)
- P.17      [Toxine Botulique](#)



## ■ MONTBARD

Secrétariat : 03 80 92 63 46

Dr Hélène GREIGERT

## ▲ SAULIEU

Secrétariat : 03 80 90 55 10

Dr Manuel ALVES

## ♠ SEMUR-EN-AUXOIS

Secrétariat : 03 80 89 62 25

Dr Jean-Patrick TERRUSSOT

## ● CHÂTILLON-SUR-SEINE

Secrétariat : 03 80 73 77 33

Dr Gilles TRUC

## ♠ SEMUR-EN-AUXOIS

Secrétariat : 03 80 89 64 31

Dr Julie VINCENT

Secrétariat : 03 80 89 62 37

Dr Edouard LAGNEAU

## ■ MONTBARD

Secrétariat : 03 80 92 63 71

Dr Mohamed JOLAK

## ▲ SAULIEU

Secrétariat : 03 80 90 55 10

Dr Idriss KIOUEH

## ♠ SEMUR-EN-AUXOIS

Secrétariat : 03 80 89 62 25

Dr Yves COTTIN

Dr Romain DIDIER

Dr Pierre GUILLEMINOT

Dr Ahmed HABBOUT

Dr Idriss KIOUEH

Dr Thibault LECLERCQ

Dr Najji LEHBIB

Dr Rémy LEPORI

## Explorations fonctionnelles

Ces examens permettent d'évaluer le cœur et la circulation. L'épreuve et l'échographie d'effort testent le cœur pendant l'activité physique.

Le Holter ECG enregistre le rythme cardiaque sur 24 à 48 heures et la MAPA suit la tension artérielle tout au long de la journée.

Ces tests aident à adapter votre suivi médical.

## ● CHÂTILLON-SUR-SEINE

Secrétariat : 03 80 73 73 62

Dr Odile PIERRE

## ♠ SEMUR-EN-AUXOIS

Secrétariat : 03 80 89 60 78

Pr Christophe BEDANE

## ■ MONTBARD

Secrétariat : 03 80 92 63 71

Dr Amandine NGUYEN

## ▮ SEMUR-EN-AUXOIS

Secrétariat : 03 80 89 64 31

Dr Guillaume FIORANO

Dr Anne-Laure SBERNA-HAYEZ



### HÔPITAL DE JOUR DE DIABÈTE ET GROSSESSE

Secrétariat : 03 80 89 65 44

Page **30**

## ▮ SEMUR-EN-AUXOIS

Secrétariat : 03 80 89 62 25

Dr Arnaud PATENOTTE

## ■ MONTBARD

Secrétariat : 03 80 92 63 95

Dr Alexandre JOUINI



### HÔPITAL DE JOUR GÉRIATRIQUE

Secrétariat : 03 80 92 64 02

L'HDJ accompagne les personnes âgées confrontées à des difficultés physiques, cognitives ou émotionnelles. Des bilans complets et des activités de rééducation ou de stimulation cognitive sont proposés, avec un suivi médical personnalisé. Un soutien est également offert aux aidants pour préserver l'autonomie, le bien-être et la vie sociale au quotidien.

## ▮ SEMUR-EN-AUXOIS

Secrétariat : 03 80 89 62 25

Dr Alexandre JOUINI

Dr Julien GUÉNIAT

### Bilan neuropsychologique

L'évaluation des facultés mentales chez la personne âgée permet de détecter d'éventuelles atteintes neurocognitives et de proposer un bilan adapté afin de préserver l'autonomie et de mettre en place un accompagnement ciblé.

## ▲ SAULIEU

Secrétariat : 03 80 90 55 10

Pr Marc MAYNADIÉ

## ▮ SEMUR-EN-AUXOIS

Secrétariat : 03 80 89 62 24

Dr Amandine DURAND

## SEMUR-EN-AUXOIS

Secrétariat : 03 80 89 62 25

Dr Capucine MARTINS

## SEMUR-EN-AUXOIS

Secrétariat : 03 80 89 62 24

Dr Paul MARTINOT

### Plasma Riche en Plaquettes

Le PRP utilise le sang prélevé pour stimuler la réparation des tissus (tendons, muscles, ligaments). Après centrifugation, le plasma riche en plaquettes est injecté localement dans la zone à traiter. Il est utilisé pour les tendinopathies, lésions musculaires ou ligamentaires et certaines formes d'arthrose. Les effets apparaissent en quelques semaines : réduction de la douleur et amélioration de la mobilité.

## SEMUR-EN-AUXOIS

Secrétariat : 03 80 89 64 31

Dr Charlotte DEBIAIS

## SEMUR-EN-AUXOIS

Secrétariat : 03 80 89 62 25

Dr Mathilde AÏDAN

Dr Jean-Paul BORSOTTI

Dr Benoît DAUBAIL

Dr Léna GAUTIER

Dr Julien GUENIAT

### Explorations fonctionnelles

EEG : Électroencéphalographie  
(étude de l'activité électrique du cerveau)

ECG : Électromyogramme

## SEMUR-EN-AUXOIS

Secrétariat : 03 80 89 62 24

Dr Jean CREUZOT

Dr Gérard BOUILLY

## MONTBARD

Secrétariat : 03 80 92 63 71

Dr Caroline Marchandeu

## SEMUR-EN-AUXOIS

Secrétariat : 03 80 89 60 70

Dr Jozsef VIGVARI

## ■ MONTBARD

Secrétariat : 03 80 89 63 71

Dr Djamel BOUAZZA

## h SEMUR-EN-AUXOIS

Secrétariat : 03 80 89 62 25

Dr Amaury BERRIER

Dr Astrid MERCIER

### Explorations fonctionnelles

#### ■ MONTBARD Secrétariat : 03 80 92 63 71

- Polygraphie
- Polysomnographie

#### h SEMUR-EN-AUXOIS Secrétariat : 03 80 89 62 25

- EFR respiratoire
- Polygraphie
- Polysomnographie
- Prick test (allergologie)

## ● CHÂTILLON-SUR-SEINE

Secrétariat : 03 80 73 77 62

Dr Françoise PASCAUD

## h SEMUR-EN-AUXOIS

Secrétariat : 03 80 89 64 31

Pr Jean-François MAILLEFERT

Dr Anaïs ARBAULT

Dr Leïla BENGUELA

Dr Amélie BOHM-SIGRAND

Dr Agathe GUILLOMET

Dr Marion LABOZ

## ● CHÂTILLON-SUR-SEINE

Secrétariat : 03 80 81 74 03

Dr Virginie MATEU



### HÔPITAL DE JOUR SMR

L'HDJ SMR accueille des patients présentant une perte d'autonomie, notamment avant ou après une chirurgie ou pour des soins spécialisés.

Une équipe pluridisciplinaire propose un programme personnalisé pour optimiser l'autonomie et prévenir la dépendance.

L'admission se fait sur prescription médicale, après évaluation.

## ▲ SAULIEU



### HÔPITAL DE JOUR SMR GÉRIATRIQUE

Secrétariat : 03 80 90 55 10

L'HDJ de SMR gériatrique accompagne les personnes âgées présentant une perte d'autonomie, notamment en cas de troubles de la marche et de l'équilibre. Une équipe pluridisciplinaire propose une rééducation et un suivi personnalisés afin de maintenir l'autonomie et favoriser le maintien à domicile.

## ● CHÂTILLON-SUR-SEINE

Secrétariat : 03 80 81 74 03

Dr Virginie MATEU

### Qu'est ce que la toxine botulique ?

La toxine botulique est un médicament utilisé pour traiter certaines contractions musculaires excessives ou involontaires. Elle agit en bloquant temporairement la transmission du signal nerveux responsable de la contraction du muscle, ce qui entraîne un relâchement ciblé et contrôlé.

Elle peut être utile dans le traitement des dystonies, de la spasticité d'origine neurologique (par exemple après un AVC), du blépharospasme, du strabisme, de l'hyperhidrose ou encore dans certaines formes de migraines chroniques.





## CHIRURGIE

- P.22      Anesthésie
- P.22      Chirurgie gynécologique
- P.23      Chirurgie maxillo-faciale,  
plastique et de la main
- P.24      Chirurgie orale - odontologie
- P.25      Chirurgie orthopédique
- P.25      Chirurgie urologique
- P.26      Chirurgie vasculaire
- P.26      Chirurgie viscérale et digestive
- P.26      Ophthalmologie



## ● CHÂTILLON-SUR-SEINE

Secrétariat : 03 80 81 73 62

Dr Claire WESSEL

## ▣ SEMUR-EN-AUXOIS

Secrétariat : 03 80 89 62 24

Dr François LENFANT

## Hypnose

L'hypnose est une technique utilisée en complément de l'anesthésie pour aider le patient à se détendre et à mieux gérer le stress et la douleur.

Elle repose sur un état de concentration guidée par un professionnel formé, permettant de diminuer l'anxiété avant ou pendant un soin.

Utilisée seule dans certains gestes ou associée à une anesthésie classique, elle contribue à rendre l'intervention plus confortable et rassurante.

pratiqué par le Dr François LENFANT

## ● CHÂTILLON-SUR-SEINE

Secrétariat : 03 80 81 73 62

Dr Anthony COUSIN

## ▣ SEMUR-EN-AUXOIS

Secrétariat : 03 80 89 63 06

Pr Narcisse ZWETYENGA

Dr Anthony COUSIN

## Petite chirurgie

- Exérèse/ Lésions

## Chirurgie esthétique

- Botox  
- Lifting cervico-facial

## ▣ SEMUR-EN-AUXOIS

Secrétariat : 03 80 89 65 44

Pr Serge DOUVIER

Dr Laurence FILIPUZZI

Dr Coralie MICHEL

Dr Philippine VALLAS

**Chirurgie orale et implantologie****SEMUR-EN-AUXOIS**

Secrétariat : 03 80 89 63 06

Pr Vidjeni Victorin AHOSSI

Dr Alexis LAGROST

**Odontologie, soins dentaires****SEMUR-EN-AUXOIS**

Secrétariat : 03 80 89 63 06

Dr Vincent MARCHAL

Dr Sylva AL AMINE

**CHÂTILLON-SUR-SEINE**

Secrétariat : 03 80 81 73 62

Dr Bassam SALLOUM

Dr Ngoc Dahn THAN

**MONTBARD**

Secrétariat : 03 80 92 63 71

Dr Bassam SALLOUM

**SAULIEU**

Secrétariat : 03 80 90 55 10

Dr Bassam SALLOUM

**SEMUR-EN-AUXOIS**

Secrétariat : 03 80 89 64 47

Dr Louis RICOLFI

Dr Bassam SALLOUM

Dr Ngoc Dahn THAN

**CHÂTILLON-SUR-SEINE**

Secrétariat : 03 80 81 73 62

Dr François-Nicolas TURPIN WENDLING

**MONTBARD**

Secrétariat : 03 80 92 63 71

Dr Alain-Daniel FOAHOM KAMWA

**SEMUR-EN-AUXOIS**

Secrétariat : 03 80 89 62 37

Dr Florian BARDET

Dr Thibaud DALIN

Dr Alain-Daniel FOAHOM KAMWA





## FEMME MÈRE ENFANT

<u>P.30</u>	<u>Gynécologie - Obstétrique</u>
<u>P.32</u>	<u>Échographie obsétricale</u>
<u>P.33</u>	<u>Préparation à la naissance</u>
<u>P.34</u>	<u>Pédiatrie</u>



● **CHÂTILLON-SUR-SEINE**

Centre Périnatal de Proximité : 03 80 81 73 61

Dr Jean-Pierre FRANQUEBALME

Dr Laurence FILIPUZZI



**HDJ ENDOMÉTRIOSE**

L'Hôpital de Jour Endométriose propose une prise en charge spécialisée et coordonnée pour les patientes atteintes d'endométriose.

Sur une journée, vous bénéficiez d'évaluations médicales personnalisées, d'un bilan complet et d'un accompagnement adapté à vos besoins (douleur, fertilité, qualité de vie).

Notre équipe pluridisciplinaire vous aide à mieux comprendre votre maladie et à mettre en place un parcours de soins individualisé.

▲ **SAULIEU**

Secrétariat : 03 80 90 55 10

Livia MASSIAS *Sage-femme*

♫ **SEMUR-EN-AUXOIS**

Secrétariat : 03 80 89 65 44

Dr Hubert CHABI

Dr Imen GRISSA

Dr Habib LALEYE

Dr Claire LE MANCHET

Dr Aurélie LÉPÉE

Dr Anissa NEMOURA

Dr Philippine VALLAS



**HDJ DIABÈTE GESTATIONNEL**

Pour les futures mamans confrontées au diabète gestationnel (un diabète qui apparaît pendant la grossesse).

Nous proposons un accompagnement complet : suivi glycémique, conseils nutritionnels, consultations spécialisées et échographies pour veiller au bien-être de bébé et de maman.



**ORTHOGENIE**

*(Interruption Volontaire de Grossesse)*

Ce service permet la réalisation des IVG par voie médicamenteuse jusqu'à 9 semaines d'aménorrhées (7 semaine de grossesse) ou par voie chirurgicale sous anesthésie générale ou locale jusqu'à 16 semaines d'aménorrhées (14 semaines de grossesse).

● CHÂTILLON-SUR-SEINE - CPP- Secrétariat : 03 80 81 73 61

♫ SEMUR-EN-AUXOIS - Secrétariat : 03 80 89 65 44



**CENTRE DE PLANIFICATION ET D'ÉDUCATION FAMILIALE**

Le Centre de Planification et d'Éducation Familiale (CPEF) est un lieu d'accueil, d'écoute et d'information. Il prend en charge : la contraception (première prise, renouvellement, oublis...), la contraception d'urgence et le diagnostic de grossesse. Il participe également à l'information et à la prévention des Infections Sexuellement Transmissibles (IST). Les CPEF sont ouverts à toutes, et tous, mineur(e)s et majeur(e)s, avec ou sans accord des parents.

♫ SEMUR-EN-AUXOIS - Secrétariat : 03 80 89 37 57

## L'échographie obstétricale

Pratiquée au Centre Hospitalier de Semur-en-Auxois et au Centre Périnatal de Proximité de Châtillon-sur-Seine, l'échographie obstétricale est un examen réalisé par principe de précaution. Il permet de s'assurer que la grossesse se déroule correctement et sans complications et permet de :

- vérifier le nombre d'embryons
- vérifier que le placenta est bien situé dans la cavité utérine
- dater le début de la grossesse
- rechercher d'éventuelles malformations ou pathologies (cardiaque, cérébrale, trisomie 21...)
- déterminer le sexe de l'enfant
- surveiller le bon déroulement global de la grossesse

### ● CHÂTILLON-SUR-SEINE

Centre Périnatal de Proximité : 03 80 89 73 61

Marie BOUTEFEU *Sage-femme*

Sarah FRANÇOIS *Sage-femme*

Coralie MONTENOT *Sage-femme*

### ♫ SEMUR-EN-AUXOIS

Secrétariat : 03 80 89 65 44

Dr Habib LALEYE

Dr Claire LE MANCHET

Dr Habib LALEYE

Dr Thierry ROUSSEAU

Dr Philippine VALLAS

Joëlle GUEUBLE *Sage-femme*

Coralie MONTENOT *Sage-femme*

## Qu'est ce que la préparation à la naissance ?

La préparation à la naissance est un accompagnement proposé par les sages femmes aux futurs parents pendant la grossesse afin de les informer, les rassurer et les préparer à l'accouchement et à l'arrivée du bébé.

Elle comprend des séances animées par une sage-femme ou un professionnel de santé, abordant la gestion de la douleur, la respiration, le déroulement de l'accouchement, l'allaitement et les premiers soins au nouveau-né.

Son objectif est d'aider les parents à vivre cette étape avec confiance et sérénité.

### ● CHÂTILLON-SUR-SEINE

Secrétariat : 03 80 81 73 61

**Rééducation périnéale :**

Sarah FRANÇOIS *Sage-femme*

### ♫ SEMUR-EN-AUXOIS

Secrétariat : 03 80 89 65 44

**Allaitement**

Bénédicte BORTOLINI *Sage-femme*

**Acupuncture**

Christine LEPETIT *Sage-femme*

**Entretien prénatal précoce**

Christine LEPETIT *Sage-femme*

Noémie PERNIER *Sage-femme*

**Hypnose**

Joëlle GUEUBLE *Sage-femme*

**Sophrologie**

Noémie PERNIER *Sage-femme*





# PSYCHIATRIE

P. 38      Addictologie

P.38-39    Psychiatrie Adultes

P.40      Psychiatrie Enfants & Adolescents

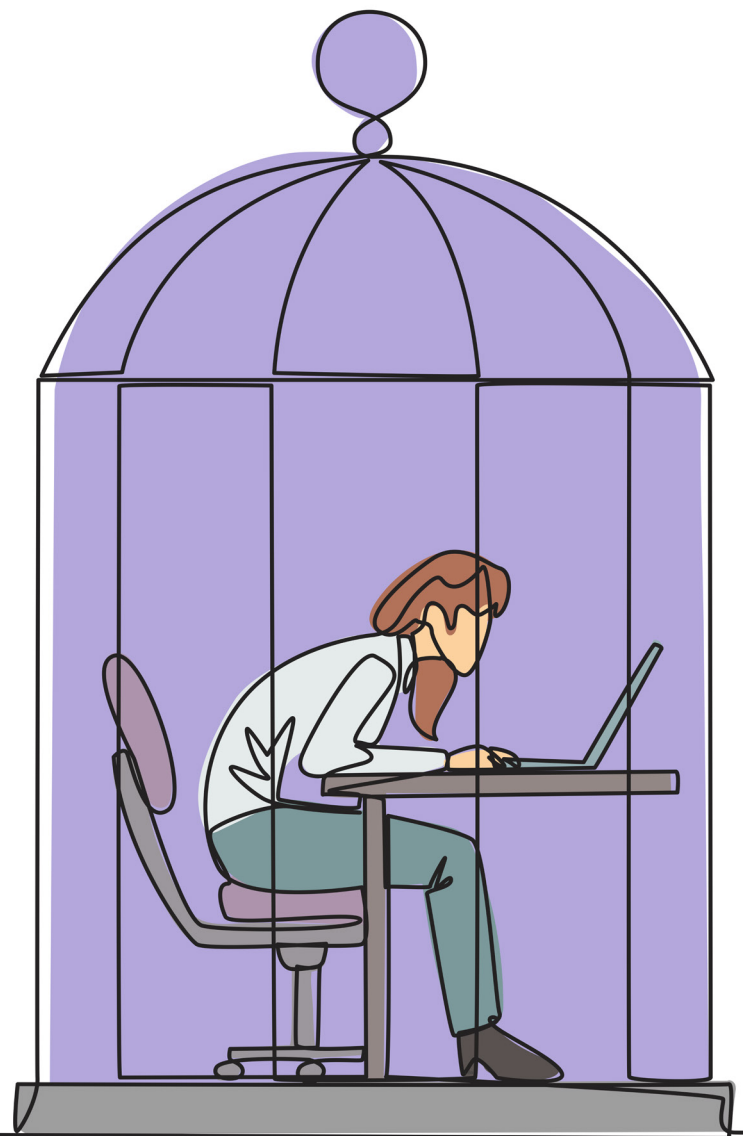

## SEMUR-EN-AUXOIS

Secrétariat : 03 80 89 65 45

Dr Jacques CORNET *Addictologue*

Dr Nolwenn MULLER *Addictologue*

Dr Élodie STREBELLE *Addictologue*

Dr Thomas WALLENHORST *Psychiatre*

Hélène EUVRARD *Psychologue*

Adelaïde BRIMONT *Infirmière en addictologie*

Astrid FLOCH *Infirmière en addictologie*

Caroline MASSICARD *Infirmière en addictologie*

Joshua SORRENTI *Infirmier en addictologie*



### HDJ ADDICTOLOGIE

Sur orientation de votre médecin, vous bénéficiez d'un accompagnement assuré par une équipe pluridisciplinaire réunissant un médecin addictologue, un psychiatre, un infirmier, un psychologue, un psychomotricien, un intervenant en activité physique adaptée (APA) et un assistant social.

Cet accompagnement prend la forme d'un programme individualisé, construit en fonction de votre situation et de vos besoins, sur une durée de deux mois.

## ANTENNE CMP (Centre Médico-Psychologique)

### CHÂTILLON-SUR-SEINE

Secrétariat : 03 80 89 64 72

Dr Wafi ALKHLAF *Psychiatre*

Olivia LAGABRIELLE *Psychologue*

Sandie BUDLOT *Infirmière*

Florent GOMEZ *Infirmier (IPA)*

### MONTBARD

Secrétariat : 03 80 89 64 72

Marie-Julie PY *Infirmière*

Adelaïde BRIMONT *Infirmière en addictologie*

Astrid FLOCH *Infirmière en addictologie*

Caroline MASSICARD *Infirmière en addictologie*

Joshua SORRENTI *Infirmier en addictologie*

## SAULIEU

Secrétariat : 03 80 89 64 72

Florent GOMEZ *Infirmier (IPA)*

Tiphaine PERY *Psychologue*

Adelaïde BRIMONT *Infirmière en addictologie*

Astrid FLOCH *Infirmière en addictologie*

Caroline MASSICARD *Infirmière en addictologie*

Joshua SORRENTI *Infirmier en addictologie*

## CMP

(Centre Médico-Psychologique)

### SEMUR-EN-AUXOIS

Secrétariat : 03 80 89 64 72

Dr Wafi ALKHLAF *Psychiatre*

Dr Pierre BOULE *Psychiatre*

Dr Thomas WALLENHORST *Psychiatre*

Hélène EUVRARD *Psychologue*

Valentine NOULEZ *Psychologue*

Olivia LAGABRIELLE *Psychologue*

Tiphaine PERY *Psychologue*

Julie BACCHIERI *Infirmière*

Sandie BUDLOT *Infirmière*

Emmanuel CONVERSET *Infirmier*

Marie-Julie PY *Infirmière*

### CMP : la définition !

CMP est le sigle utilisé pour désigner les Centres Médico-Psychologiques.

Il s'agit d'unités de coordination et d'accueil en milieu ouvert qui organisent des actions de prévention, de diagnostic, de soins ambulatoires et d'interventions à domicile dans le domaine de la santé mentale.

Les CMP sont pluridisciplinaires et regroupent des médecins psychiatres, des psychologues, des infirmiers etc.

Les CMP sont chargés d'un secteur géographique déterminé. Il existe des CMP pour adultes et pour enfants.

Les consultations en CMP sont prises en charge par la sécurité sociale.





## PLATEAU TECHNIQUE

<u>P.44</u>	<u>Imagerie médicale</u>
<u>P.45</u>	<u>Laboratoire</u>
<u>P.45</u>	<u>PUI à rétrocession</u>

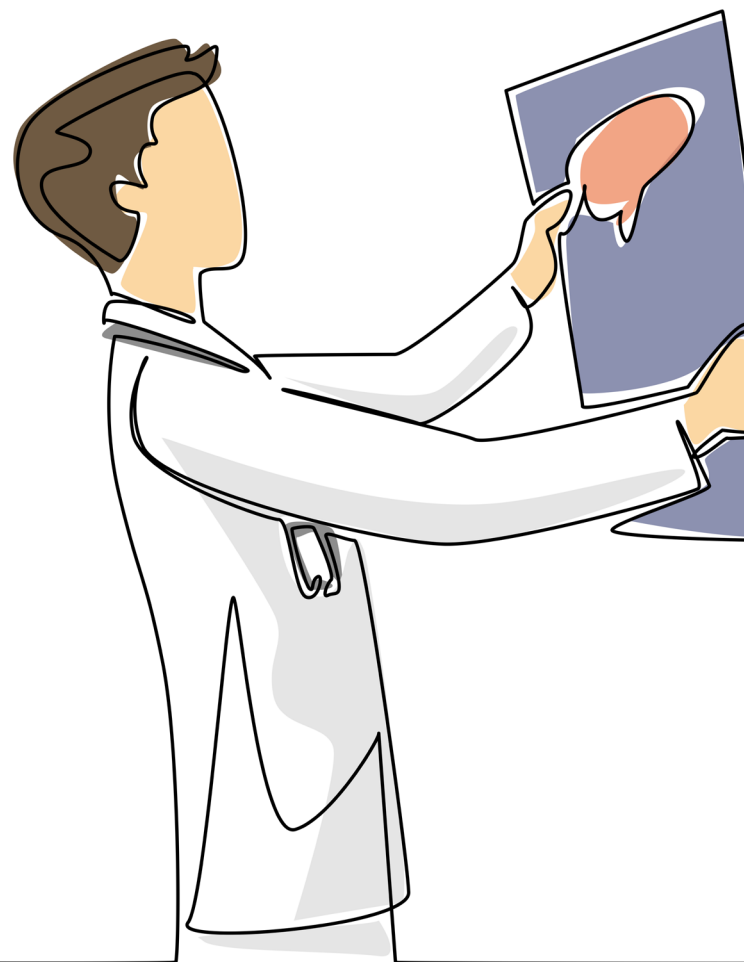

## ● CHÂTILLON-SUR-SEINE

Secrétariat : 03 80 81 73 26  
du lundi au vendredi de 8h30 à 17h

Scanner - Radiologie  
Mammographie - Échographie

## ■ MONTBARD

Secrétariat : 03 80 92 63 46  
du lundi au vendredi de 8h30 à 16h30

Échographie thyroïdienne - Cytoponction  
Ostéodensitométrie - Radiologie -  
Panoramique dentaire

## ▲ SAULIEU

Secrétariat : 03 80 90 55 11  
du lundi au vendredi de 9h à 17h

Mammographie - Échographie  
Radiologie - Panoramique dentaire

## ♫ SEMUR-EN-AUXOIS

IRM

Secrétariat : 03 80 89 60 55  
du lundi au vendredi de 8h à 16h30

Scanner - Radiologie - Mammographie -  
Échographie - Panoramique dentaire

Secrétariat : 03 80 89 64 23  
du lundi au vendredi de 8h à 18h / samedi de 8h à 12h30

## ♫ SEMUR-EN-AUXOIS

Secrétariat : 03 80 89 64 21  
du lundi au vendredi de 7h15 à 17h / samedi de 7h15 à 12h

## ● CHÂTILLON-SUR-SEINE

Laboratoire délocalisé

Secrétariat : 03 80 81 74 10  
du lundi au vendredi de 7h15 à 17h / samedi de 7h15 à 12h

## Pharmacie à Usage Intérieur à rétrocession

## ♫ SEMUR-EN-AUXOIS

Secrétariat : 03 80 89 65 30

## Qu'est ce qu'une PUI ?

La Pharmacie à Usage Intérieur à rétrocession est le service pharmaceutique de l'hôpital. Elle assure l'approvisionnement, la gestion et la dispensation des médicaments et dispositifs médicaux destinés aux patients pris en charge par l'établissement. Elle assure également une activité permettant de dispenser des médicaments à des patients non hospitalisés (=ambulatoires), sous certaines conditions et avec une autorisation de l'Agence Régionale de Santé (ARS).



## ACTIVITÉS DE RÉÉDUCATION

- P.48 Diététique
- P.48 Orthophonie
- P.48 Orthoptie
- P.49 Traitement de la douleur

■ MONTBARD

Secrétariat : 03 80 89 63 71

Ines LEBLANC

▲ SAULIEU

Secrétariat : 03 80 90 55 10

Sandrine MORIN

⤿ SEMUR-EN-AUXOIS

Secrétariat : 03 80 89 63 46

Ilona BENHAMICHE

Sidonie BENOIST

Catherine GUENEAU

⤿ SEMUR-EN-AUXOIS

Secrétariat : 03 80 89 62 25

Pauline JEANNIN

⤿ SEMUR-EN-AUXOIS

Secrétariat : 03 80 89 65 32

Estelle PERNOT - VANNIEUWENHUYSE

⤿ SEMUR-EN-AUXOIS

Secrétariat : 03 80 89 65 32

Algologie

Dr Catherine DOUSSOT-LAVERLOCHERE

Dr François VOLOT

Hypnose

Dr François LENFANT

---



---



---



---



---



---



---



---



---



---



---



---



---



---



---



---



---



---



---



---



---



---



## DOMICILE & ACCOMPAGNEMENT

P.52	Centre de Ressources Territorial
P.52	Équipe Mobile de Soins Palliatifs
P.53	Équipe Mobile Gériatrique
P.53	Equipe Spécialisée Alzheimer et de la Mémoire
P.54	Plateforme d'Accompagnement et de Répit
P.55	Service de Soins Infirmiers à Domicile

## MONTBARD, VENAREY-LES-LAUMES, VITTEAUX, SAULIEU

Secrétariat : 03 80 89 77 09

Les centres de ressources territoriaux (CRT) proposent des solutions d'accompagnement permettant aux personnes âgées de vieillir chez elles le plus longtemps possible.

Créés en 2022 et progressivement déployés au sein de chaque territoire, les centres de ressources territoriaux permettent de favoriser le maintien à domicile des personnes âgées le plus longtemps possible par la mise en place d'un accompagnement renforcé et mieux coordonné à domicile.

Et faciliter la mutualisation des ressources d'un territoire au service des acteurs impliqués dans l'accompagnement des personnes âgées.

## 12 CANTONS DE LA HAUTE CÔTE D'OR

*Semur-en-Auxois, Châtillon-sur-Seine, Montigny-sur-Aube, Laignes, Recey-sur-Ource, Montbard, Aignay-le-Duc, Baigneux-les-Juifs, Venarey-les-Laumes, Précy-sous-Thil, Vitteaux, Saulieu*

Secrétariat : 03 80 81 73 47 du lundi au vendredi de 9h à 17h

L'Équipe Mobile de Soins Palliatifs (EMSP) est une équipe pluridisciplinaire spécialisée dans l'accompagnement des patients atteints de maladies graves, évolutives ou en fin de vie.

Elle intervient pour soulager la douleur et les symptômes, apporter un soutien psychologique au patient et à sa famille, et aider les équipes soignantes dans les situations complexes.

Mobile, elle ne dispose pas de service dédié mais intervient en appui des structures existantes, à l'hôpital, en EHPAD, en clinique ou à domicile. Son rôle inclut également l'accompagnement des proches et la formation des professionnels aux soins palliatifs.

## HAUTE CÔTE D'OR

Infirmière : 06 07 63 06 56

Infirmière : 06 87 45 11 57

Du lundi au vendredi de 9h à 17h

L'Équipe Mobile Gériatrique intervient auprès des patients âgés, en étroite collaboration avec les médecins traitants, les équipes hospitalières, les réseaux de santé de "personnes âgées" et les structures d'urgence.

L'EMG réalise une démarche d'évaluation, de synthèse et de transmission face à une situation identifiée.

Dans les structures d'urgence ou en cas d'hospitalisation, il est recommandé que l'EMG intervienne dès l'entrée du patient en perte d'autonomie ou d'indépendance, afin de faciliter la prise en soin et l'orientation.

## HAUTE CÔTE D'OR

Secrétariat : 03 80 81 73 47 / 06 49 74 65 56

du lundi au vendredi de 9h à 17h

L'ESA intervient sur prescription médicale auprès de personnes atteintes de la maladie d'Alzheimer, de maladies neurodégénératives (telles que la Démence Fronto-Temporale, la maladie de Parkinson, le syndrome de Benson, etc.) ainsi que de pathologies apparentées.

L'ESA est composée de professionnels de santé à votre service, pour des soins de réhabilitation et d'accompagnement à domicile.

## CHÂTILLON-SUR-SEINE, MONTBARD

Référente secteur : 06 07 33 90 63

## ALISE-SAINTE-REINE, SEMUR-EN-AUXOIS, VENAREY-LES-LAUMES, VITTEAUX

Référente secteur : 06 71 86 36 98

## ARNAY-LE-DUC, LIERNAIS, POUILLY-EN-AUXOIS, SAULIEU

Référente secteur : 06 07 33 90 63

*Une psychologue est disponible  
Du lundi au vendredi, de 8h30 à 17h pour vous recevoir sur le site de Vitteaux ou pour un entretien téléphonique*

## VITTEAUX

Psychologue : 03 80 33 92 27

La plateforme d'accompagnement et de répit est dédiée aux binômes aidants/aidés dont l'aidé est atteint d'une maladie neuro-évolutive (Alzheimer, Parkinson, Sclérose en plaques, Huntington).

Elle a pour principale mission d'apporter informations, soutien et répit aux aidants familiaux. Elle peut orienter, proposer des cycles de formation, aider dans les démarches administratives ou encore offrir un soutien psychologique.

*Du lundi au vendredi de 9h à 17h.  
Un répondeur téléphonique consulté tous les jours par l'équipe est à votre disposition au-delà de ces horaires, week-ends et jours fériés compris.*

## VENAREY-LES-LAUMES

03 80 89 77 49

## SAULIEU

03 80 90 55 69

## VITTEAUX

03 80 33 98 50 ou 06 88 24 48 69

Le SSIAD assure sur prescription médicale, des prestations de soins sous la forme de soins techniques ou de soins de base et relationnels, auprès :

- De personnes âgées de soixante ans et plus, malades ou dépendantes,
- De personnes adultes de moins de soixante ans en situation de handicap,
- De personnes adultes de moins de soixante ans atteintes de pathologies chroniques.

---



---



---



---



---



---



---



---



---



---



---



---



---



---



---



---



---



---



---



---



---



---

2026